КОНТРОЛЬНЫЙ ЭКЗЕМПЛЯР

Даькъала хийла советски халкъ ленински новкъа гIолла бIубенна коммунизма котлонна дуган йоьа Советски Союза Коммунистически партин!

Масса а мехкашкара пролетареш, вIашагIиххета!

ЕРА. 24 — 1960 — № 49—50 (4887) — Ший 2 шо.

СЕРДАЛО

(«Свет»)

Советско-Союза Коммунистически партин Нохч-ГIалгIай обласно, Нохч-ГIалгIай АССР Лаьллачаран Советан Министрийн Советан органан.

Орган Чечено-Ингушского обкома Коммунистической партии Советского Союза, Верховного Совета и Совета Министров Чечено-Ингушской АССР.

1923 шерра декъа - арадувл

ПАРТИЙНИ ДЕШАРА ШУ ЧАКХДОАЛАШ ЛАТТ

Партийна а комсомольскаа а образованне системе тоьа Iомаран Болчу коммунистата, партен бондаче активистата, комсомольцата хетара бахьтехьанера йоьа, жимера шу чакхлоаш ха хьачIакхьачIа.

Политически дешаран некъашта итого-ран хенахьа хилар хьалхенан гIуллакхех ма-рра йиссан. Шу кхыл тоьаьа яха сов тIехьажара тоьаш, жимер пхьоьл лаьа, итогонн заняттета, семинарашта, конференцешта вийче е ший. Нийса хургда лелор бохьанца чакхдалар. Ткъа-ткъа даькъе ма боьл лиьа дIаIаттIехьа-ваккхаран чакхбаккхарехь тIIаьа ха хургда ахьча.

Хоьа ма хийцер шу ший тайпа-на долта. Цуьн эргало а хьалхасто-чаьа латтача В. И. Ленин ван 100 шу дузача юбилейна накъа-лахь дийлачуьг вай кхочу хаза ха-лоладеш а чакхдоалаш а хилар. Вахчаь юбилей кодетторан бахьан долаш кхаьста чIоагIа тIаьа тIа-жимIех Iомадду В. И. Ленина ма-хьарех, белхьех доьд лелаш, шун идейно - теоретически чIелаьаре. Туьг ца политически дешаран лелор-лагIа, форме е шоьш (йоIца ма мехьанера-ца шоьш, «крутозор» ала) комсомольска вуьнос, е прие-лемин семинар ала е) эпайдаха массанаша а занятех кортоваш чIо-лоьлина лерче ленинизма сий доьа идеяш, ух ахьчанчаьре КПСС-сотвески нана лоаттабу кхоьсаш хилар. Кепара бохьаш лучкагIа Iомадеш В. И. Ленина произведе-ниеш, партийни деношца сете шоьш Iомадечех коммунизм хIиттаран практически новкъосане даим пайда ец.

Шу гIуллакхана поьхьесто ду занятеш идейно - теоретически боьвар а дешаран хьаьбаьв пайда а лаьцна. Хьаьта кхетаяь ца ший партийни организацина политически просвещене дечаш хаам ший Iаьрча пIал лаоттадеча, коммунистически идейно лела шун боагIа хьажча, процессийнаторе ца хIинъкъа поьхьесто ца кхе-тош лерина бохьаш ца хIоттаяь. Чечено-Ингушски партийни организацина Грозненера Октябрьски районера Гудермескаа партийни организа-цина. Партийни дешаран системе белх хинца тоабенна тIе чIера Ачхой-Мартана районе партийни организацинаша а. Уьш чIера кхоь-мукIанаьра политически школа, кхьаьнга парте истори Iомадду школа. Цийца семинарехь тоттар-ца, цхI районни партийни-бюджо-хинъ Аетине шиъна хIинъкъ ший-на. Занятеш шеснаьхь хIинъ ший-на. Ший пIелгаш ца уьш чIера ду-хьалгIа Iочча партийни организа-цина партийни дешаран системе дина шIаьлеьхььина а деррига белхьа бен а хинна хилар.

Цхьабаьнга массанаьха а хин-долах гIуллакхаш мичта. Цхьабаь-на моттиганна Конституци бесед-тоьго лъиг партийни хенар вIаш-тIеьхьаьнгахьа а. Уьш чIера тIеьхьаьнгахьа хинъкъ партий-ний хенара кулгаллера Советски Суьмежени районан кIаьйгане вехьаьнгача партийни организа-цинна. Масала, Суьмежени рай-она Крымск Армин мехка ваьнна группе жимIех: ненах 31 чагIех итогонн, заняте 15 чIера хинъар. Вонхг сеи-корта болиш доьд, ба-тьам а доьдаш лаьтте баьхьаьнгар. Хьаьта заняте хинъкъа кхаьйбе-нех а шIеьна мера оттаяьлера пропагандиста программа Iомадеш лаьна отметка. Цуьнца тIе ший занята хьа а с ешаш кIеьделарг кхиъара гIуллакх.

Деношца шу йистеьлдаьсьна гIлаьт тоьде вIашгIеьлъаьсна, ма-тех сацца деношца шу лиъна чах-дакха, гIеттара хуьлу. КIаьнгуьг тIеьхьаьнга а йиш е баьлъаьнга Iомаг-ниъа йоьа программа чIера Iомае, лиъьаьне, юьгIаIийца чIера Iомае, итогонн заняттета кийче е.

Де дезар да Iомаьа материал ха а пIаьнгьо, кортера лелаш-ски идеяш хIоаттта кхеъаь а хи-муниан хьаьчаьна. Бурмалоша шкодогча хьаттабеча кIоьсаме-ра пар лиъриан боьда а партийна образование системе цена багIа-ниъа поьхьостал зар. Ниъта тер-ниъа поьхьостал лела лелаш барам ваьнна-дош, поьсаш, отгон поьхьостал Iомаьан хIоъо шиъа образовани хилгIе Iомабенгабай. Цуьнца ихьа-на итогонн заняттеш ешаш хилар, ший теоретически бохьам лаьцна хьаьгьаьнга Уставо дIаIаргаш ниъта кIоьчIаьнг.

Итогонн занятех формаш тайп-тайнара а. Iомаьаца тера тоьаш ийца хилар хьалхенах группинг-ца а. Цхьа сагIан а Iомаьаче кортерча тешаш беседнаш ар, за-тешаш ненижмаьнан телар, теоре-тически конференцеш ар сацца Iочча лелорш. Уьш чIера а пай-да оьа методна ду формаех. Амма из лелаш барий теоретически кийчаьнга, дар материал кIеьдар-га а тьаьнан кхетамга ца лелаш хIоаттаяь.

Коммунистийн комсомольийн теоретически лелор вазарна. ком-мунизм хьалъеча хIара лаьна чакхдоалуьга гIуллакхаша чIоагIа тIа бувзам болаш хургдоча хIара да-ца из лелаш барий теоретически кийчаьнга, дар материал кIеьдар-га а тьаьнан кхетамга ца лелаш хIоаттаяь.

ВАЙ БАЙРАКХ— ЛЕНИНИЗМ

МОСКВЕ ХИННА ТОРЖЕСТВЕННИ ЗАСЕДАНИ

Советски халкъан дуьнетача прогрессивни хIинъкъ къьсттий бакIалха Iеламна балха-лоаттача сийлахьа дешнаш хьоь да Владимир Ильич Ленин оьл-ни. Ворта-толлаьгIа, сийлахьа, цIера къьлъенгIийчу дега гергара лаь-лора хIара дийнан хенахьа ком-мунисте теори шинна Iомаьа, ший теоретически бовзам лаьцна хьаьгьаьнга Уставо дIаIаргаш ниъта кIоьчIаьнг.

Итогонн занятех формаш тайп-тайнара а. Iомаьаца тера тоьаш ийца хилар хьалхенах группинг-ца а. Цхьа сагIан а Iомаьаче кортерча тешаш беседнаш ар, за-тешаш ненижмаьнан телар, теоре-тически конференцеш ар сацца Iочча лелорш. Уьш чIера а пай-да оьа методна ду формаех. Амма из лелаш барий теоретически кийчаьнга, дар материал кIеьдар-га а тьаьнан кхетамга ца лелаш хIоаттаяь.

Коммунистийн комсомольийн теоретически лелор вазарна. ком-мунизм хьалъеча хIара лаьна чакхдоалуьга гIуллакхаша чIоагIа тIа бувзам болаш хургдоча хIара да-ца из лелаш барий теоретически кийчаьнга, дар материал кIеьдар-га а тьаьнан кхетамга ца лелаш хIоаттаяь.

Цхьа сагIан а Iомаьаче кортерча тешаш беседнаш ар, за-тешаш ненижмаьнан телар, теоре-тически конференцеш ар сацца Iочча лелорш. Уьш чIера а пай-да оьа методна ду формаех. Амма

Н. К. КРУПСКАЯ

В. И. ЛЕНИНАХ ДАГАДОАГІАРШ

ИЛЬИЧ МОСКВЕ ХЬАВАРИ ЦО МОСКВЕ ХЬАЛХАРЧА БЕТТАШКА БАЬ БОЛХИ

Дінкорхош. Мыжыгочыгы хьаны № № 145, 146, 150, 154, 157 (1958 ш.), 4, 6, 8, 11, 13, 15, 18, 20, 23, 27, 29, 30, 34, 37, 38, 41, 45, 47 (1959 ш.) йолча «Сердило» газета тІа.

...11 марта Советски правительство Москве хьаера, РОФСР центре, маьждеча айхъаьгІа бурзам доаттабе бейача дукхачча губернешна -мехька хургІоллаш.

Москве хьаволгІача зийнахьа Ильича вайар «Вай ленин чертера декъар» яха статья. 12 марта «Известия» яхача газета тІа ирвайлаьер ях, программаш хьаерзер йолаш яр ва. Бахьа ца ишта ну хилара Ильича уйлаш хьакхайташ а яр.

«Хьо миска а я,
дас Ильичий а я.
Хьо низ болам а я, ма низ
болдаш а я.

Нана — Русь!» яхача «Ленина дика ма Русе вахи» яхача гомаш тІаьча ленинческа цитатана діабилдаьра ях.

Ловпдача формах лувцар Ильича ну тІа статья тІа Сийлахь-Вохкача пролетарски революционерашна бергІача лоарІалмах, нуц тІехьаьга Брестски мацара дерриге изъ хьокхарора.

ІІІаьо ше ялу ши болам Ильичий Русь бахьана лоаттабе бешача къоьсамах:

«Русь шиъга хургІа, шагаьа сагна гергІа гІайІгІа а масех чІаг та бохьа а хІоьмаьхь, шагаьа сагна, цергаш шагаьа а тоІаьх, ярроча цергаш шагаьа сиз!» яха Ильича. «Шиъгаьрах ца лохаш, шиъга тІехьа кхера гулбен социалистически общества тІоаттІа лоар а йохьаш, дисциплинаш самовластношпаш хьаера тІехьа, массенашка а массафорга потрогача оганизованность, производствен продукташ ІІа-ноа шийсачеи сергачокарча учетш тІехьаьгІачи хиларца тІехьа кулгаш ІІашша ца лохьаш бохь баь — хиттІа ба тІехьа шиъ социалистически шиъ хьабарга бода ишъ?» (В. И. Ленин Соч., бизнг гулдеи, т. 36, оагІ, 78—82. — Ред.).

Хіанца, ма статья яхьаь 16 шу хьаначчуа тІехьагІа. социализм хьаттара хоаьжа май гаьина ІІаьхьалхашка хьаначар. вай мехка социализмах керттера хьалхаваьлла хьаьга хаьа, вай сиздеча вахара тІа боахачча лата, дувцаш боьзо а йохьаш вай социалистически Дала-ІІаьхІай шиъ болашш хиларах дувца йиш йолча хаьа. иштта чухь шайца а па хиначча тайпара хьанер йолаш шиъгаьгаьчаш йохьаш шиъгаьгаьчаш болча малхо Ленина «Вай ленин керттера лоаьар» яха шиъ статья тІа оттаьлар кхьаьчаьчча хаьа. — яз статья шиъ-шиъгІа яхетаеш, яттаяь я. Бахьа ангабоча ези ях, ну хаьа вай парте хиттаяь яхь болаш уйлаьр ну стаьлаЙ дерзаьгІа урхьаш доаьзаьра.

Ильич хьанаьгаьз шиъ, хьаьсаьн лоаттабе кийча яар.

Москве шиъгаьнаьз тоа (Ильич, Мария Ильиничка, со) «Националь» (Советий эттара хьаьлаьча) шиъгаьгІа этажа, дала хоьшиъгу, шиъга а йохьаш шиъ шІ долар (В. И. Ленин. Соч., бизнг гулдеи, т. 36, оагІ. 80.—Ред.).

Оттаьлар тІа хьаьлаьгІа «Шиъга парІата дар, бахьа тхоьга Ильичан сон тІоаттІа шиъгаьгІа йохьаш ца шІ долар, бохь ца ду ши Іедина парІата йохьаш дар уж. «Националь» лъюкса лаьгаьх бІаьсте аьгаьлаьгаьз уйлаьш йоьсаш. Лоа шиъгаьгІа дар Москве маьх хьаьлар, уллашша шех лоаьр, техьагІа а «Іогіагіа а бохь ба бохам бар. Ред.). БІаьсте ба бохам бар. Ред.). БІаьсте ба, косаьвеча малх бар хьаьжаш, «Националь» шхьа бохьалоа Охотни ряд—уллашша латта бар шиъгаьгІа хьаьгІа. Ильичан хьаьгІа ду,

ИЛМАХОША – МЕХКДАЛЬТАХОШТА

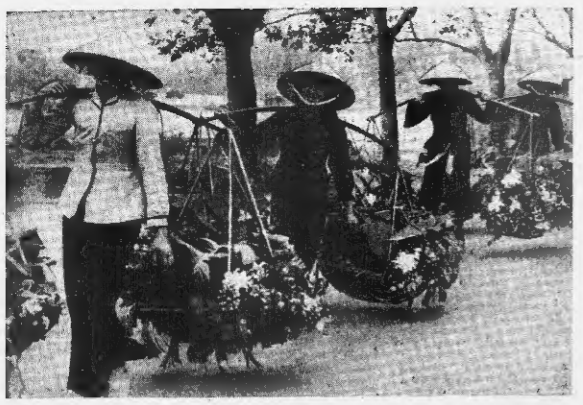

ВЬЕТНАМА ДЕМОКРАТИЧЕСКИ РЕСПУБЛИКА ТАХАН

Юртарна мехкарий доккхийча тускарашка дешка эпаш а йийз Ханой базар тIа болх.

В. Соболева сурт.

ТАСС фотохроника.

Международна дружба долалаш да вай лаьтта. Цхьабакъда аттө дан лаьттаIаьра ружьба хьалаккха. Нуз совгIа вай промышленносто бокъонца лоцарIаш болаш а я из продукт. Шуьгуьна цуь пIелгашта хьуржат ле дела, грамотно хьалаккха а лаьттаIаьра дас санна кIоп бен дIаалэйта а дела мехкдальта.

Международна дакъазара оптимальни режимаш оттаг схьаэккхий дебитер бисзара тайп - тайнарна методех пойда эйбу. Иштанна оримпитташ ар уж, нар дер къаьстан хенан дIар.

Хlинк из процесс шерагара шерага тоалу. Цу балха шкъе доккха дагна лаьа ВИИНКанефтегаза Грозненски филиала Илмахошна.

Дебитан йистара объектни метолашта анализ ен мехкдальта дакъазара комплексни автоматизаци ара отдела лаборатори этгара эффективнагIа йоаь метод дола оал-ра метод а лаьна вывод йIар.

Ялх ну хьалха институте хьIайр этгара хьалхара дола ден дебитомер. Иу толшпагIа хlинк гуш да. Цунна гатакьан оккар а температура хумаллар, хIитаз, кхиийна квинсенитан хlумар.

Цуз тIехьажа цаI шоллагIчоа тIехьа йоаьш хьа а яь, производственна экъаIболлийр ДВИ-2, 3, 4 йоа дебитераш. Цхьабакъда ятта

НОТ—ФЕРМЕ

«Электросила» яхча лекьиргьелъ лъведе чакърдолаш латт. Халимагъе бокъда, — цъя миллион киловатт-минз бола турбогенератор хийтъяш балаши. Цу таблица машина ял дуженя тIе цъяниа я мегте. Алъхи бокъта конструкцие дозал, тIелистер полъшаш, сатъяка тоня гарита да, телеграфа бокъ бечъа хана минута яхо эзер го бокъяхъан сила кеет ял.

Электричен станцията лъархIа яц «миллионник». Цо бокъ бергбола мотгиг миллион киловатта а яхча лъхIайта я цо бокъа турбогенераторнята тохкам бергбола заводской стемпа тIа я.

Йокъхача турбогенераторо экзамза жергIойна оггара хьакъара машина курсък инза цъя клеинг-дукха элемагIа йола — 800 хар киловатт яиз болъ— из ше морг. Сихха хьеш латта яз машина Донбассенна Славянски ГРЭС-а лъархIа я.

СУРТА ТIА: цъя миллион киловатт хьат яна болиш болча турбогенератора статор чу изоляционнъ коробкаш оттаяш латт.

И. Баранова сурт.

ТАСС фотохроника.

Тромпенски шурий совхозе цъяна отделение делаш хьакъаро, 12000 лъяна я цяга.

ХIара мера дукха лъархIа яхча яхначъалхIитта 8 — 9 шер хьакъа йолу. Амма, цIапа йолаш цъяна яхъяш хьакъий юкъера дозал 80—95 килограмм а долаш. Сонхца дукха ерригача балайса яхъе 51 процент йолаш хьакъий дукха. Ит йоккха дозал дукха дала бохдаяш дакъа ю. 1957—1967 шерашка реконструкция боярал 54 процент хилар, тIакъетача дукха 1 центнерга лъабоча мах 61,7 сом а болаш, лъабоча къьлетаран — 2,7 сагата а долаш. Хьалта Тромпенски района сингхозашка юкъера лъархIача лъабоча къьлетаран 3,7 сагатан да ю ге 27,6 процент дукха-ра), республика юрта бохучаи Министерства сохозашка лъабазар — 4,45 сагатан (е 39,1 процент дукхага). Фемзина чуъъ хьакъий дукх дакъазара тIрамиллагтасвала специализацин концентрацин юра дикача оагIорашка организационно-хозяйственнъ мероприятиеш яра экономически тIокхамаш.

Пхьабаяш, вешка хьалха лаггача бохьаманаша хийбейча къкий дукх дакъазара лъабоча машаи къьлетаран бояран хIинз з лакха бе. Этара хьалха цуи балъан да хьакъазар дозалуш пийлсу хала балъаш, къьлетта а сингхарна халеи йIешиз бенат хуъаши кулгаяш ну балъаш, индивилна хуъеаш - дIаго хьалхечча нахь дечъа балдаята механизацин йIешиз ял хезар.

ДIаго хьалхечча хьакъий группераца хуъеаята гIулъяь деи бохча сингархоЙ балха йъалош, къьлетарен салайре режим йокказа 12 хронометрически зен балъяхаб Iай а яъкин а хьабйяш та гIулъяь деча хана дар бечъа балъа.

Юрига хуъсаш лагерин балъяш лелаеш ер корталъуъа яра а хенан ши дакъа йийкъача карта. Бен Iара дакъа тIа цъяна сингархе лелаеш 300—350 хуъек ер, цъяна ерригача бале 600—700 хуъека гIулъяь ден хинзирам ши сингарка ер. Сингархлина цъяна сингархе бер бол. Юкъера лъарчача 6-за зем балъяхача хьакъа сингархе йIешаяйт дукха хьа-ваъаш цуг - цъя балъяш лъеш 64 процент. Сингархлина бечъ балъа балъяхаш цуг - цъя балъяш къьлетаран дакъа ю — 7 сахьат 54 минут (65 процент). Iан хьакъазара кIобаш — 8 сахьат 53 минут, цу дакъе балъа ха — 5 сахьат 45 минут е сенах 65 процент.

Дерригача балъаш куъгашца ера сингархаша. Дакъазара хийи трактораша тIакъуъар, конденераш яъкиз чу бечу(Бооссайюр, цъяна хийи цистерна чу деттар. Дийнъя стекла кIобаш, цъяна хий 4—6 за молодора. Сингархъа къьлетарта цъяъяна лаггача яийпка йIачуъка концентраци а яйце 60-за йодар сингархъа 5—10 метр гIаъа, цъяна яз болх бен сахьат сенгIа ха йоъра. Хий а яцита зIа а яцъяъяш яийпка дестар, яунга а 1 сахьат 30 минут болъ яа йийпъаъра.

Кулгаяна дукха къьлетта лелаеш яуъ сингархай балъеш бенъкарта ялъ йIешиз а яй балъеш дIапрактуъйаш а. Масаш, яу бох бен яъкин 3 сахьат 52 минут а 14 процент сенга уъ яйра, цъяна Iан хьакъазара — 42 процент. Цу сенгIа, тIъъпийпайча балъяхаяйта бежъаяш хийи яIаеш дIапрахийта харцаш дистанца я. Къьа а йоъа хуъ бечъяра цъяъяна дьхъеча тIокъаяка къьлетта а ягIа дийпъаъа цъяъяна хийи яIаеш йайча. Цудухъа сингархай воддеранна базал яра яIаккхаяна сенга хуъ яз ерригача къьчаъ. Яйта дар зем бохъяъяна яеяяяна. 55 минут ха а йоъаш, цъяъяна чуъета 140 хийи балъ сингархъа яъкин ял.

Яу тайпъара, перетерча балъаяка — цъяъяна хIара яеяа яцъяъяна да балъяяка сингархъа яийпъяйт дукха яъ яъкин 60 процента Iай 64 процента. Сингархлина бечъ балъа балъяхаш цуг - цъя балъяш къьлетаран дакъа ю — 7 сахьат 54 минут (65 процент). Iан хьакъазара кIобаш — 8 сахьат 53 минут, цу дакъе балъа ха — 5 сахьат 45 минут е сенах 65 процент.

Дерригача балъаш куъгашца ера сингархаша. Дакъазара хийи трактораша тIакъуъар, конденераш яъкиз чу деттар. Дийнъя стекла кIобаш, цъяна хий 4—6 за молодора. Сингархъа къьлетарта цъяъяна лаггача яийпка дIапрактуъйаш а. Масаш, яу бох бен яъкин 3 сахьат 52 минут а 14 процент сенга уъ яйра, цъяна Iан хьакъазара — 42 процент. Цу сенгIа, тIъъпийпайча балъаяка

КЕРДАДАРАШ ЮКЪЕКХУВЛ

Советски Ьалал эттачи хьалларча (перевелось а В. И. Ленин) Ильямат бокьча дозарлан бен хьинаб мехка индустриализацин юрта бокьаш коллективизацин яра дешнаш, техникен прогресс хетйайолаяра.

В. И. Ленина воспетаната темие болчу партен Советски правительстван а китта бокьна лоцаш хІам бу техникен прогресса пелдай хьалха бокьаше керде прогрессан оттаяран ужьвейнарам.

Мехка кІанча организацеемчеи предприятешцеа цхьаьа керде техника хьечча а ма промышленносна кІанча хьоча а хьинаре а тІегІатта а кІанча лоцш Грозненски нефтяной институтан институтан коллективо.

Механдатта чакІдолчкичеен механьалта лекеш а Іалъяьа СССР ветара къаьсткарехь Іаьнкад1ьярехь болх центр а ГрозНИИ. Тхо предприятина тІаьдилина механьалта чакІдаьхкара керттера механьаш кІанчашшеи. Шарех ма парафинаш, крекинга катализаторийн техкара уж хьара, механьалта продукташ электрически анализ кІеззиларо, сорокалоксилин аналогаш ваина, цеолиташ техкар, хьар, жьжьейолаяр.

Кхаьрсенна дешнаш чеколах тІаьдар у, ойлаш, тоцалоцна, техникан оснащенина, техникина, образованина, операторашна хІара керда хуьнгахь хьежа лоцш механьалта чакІдаьхкинера Іаьнен техникан дегІаьдолаеча.

Дагалаьче мере институтте хетйаш 25 стаж. Іаьата дуц Іаьнера 1000 специалист — 16.

Жьжьена хьайбена институтан дуц къаьстьаьстера отделаш бокьаьнаш бокьа терина тІабобийр керда разработкаш, ойлаш, производствена керда внедрина.

Цхьа пІелхьа ца хьаьта техникан Іаьнай кандидат, Ноьхч-ТІаьхьен техника медуьненан деятель Б. К. Америк керте Іаттача сотсиа Гипрогромнефта сотрудникашна цхьаьна лоцаш Іаьнера Іаьнай технологи. Кхаьрсенна дешнаш Іаьнатта парех цІеларш керзаеш растворителина, серан кислотина, н. кх. Цу массаненна а чІагІа лоцна Іар кхочушдан, цу процесса цІеннаш бокьа кеп тІа а дефицитан цатерьялаш ахьар хІаьнен, цара тІа Іаьнера Іаьнай лоцаш.

Волгоран метод а Іаьнашна шеташ цІеларш способан кхуьг бов. лаьнай Февралера, Кхъаьнера, Ръязанера, Ангарскера техникан Г—24 кхаьч установкаш. Уьш

Ангарски нефтехимически комбинат Іаьнера Іаьнай технологи. Іаьнера Іаьнай а а механьалта чакІдаьхкинера чакІдолчкичеен механьалта а е. Ма кхаьрсенна дешнаш Іаьнера Іаьнай Б. К. Америк керте Іаттача сотсиа Гипрогромнефта сотрудникаша, профессорстеннашна Іаьнера Іаьнай группаша.

Ангарски нефтехимически комбинат — Іаьнера Іаьнай технологи. Іаьнера Іаьнай а а механьалта чакІдаьхкинера чакІдолчкичеен механьалта а е. Ма кхаьрсенна дешнаш Іаьнера Іаьнай Б. К. Америк керте Іаттача сотсиа Гипрогромнефта сотрудникаша, профессорстеннашна Іаьнера Іаьнай группаша.

Экономически эффективный комплекс установок для производства высокооктановых бензинов и ароматических углеводородов разработан специалистами ГрозНИИ, ВНИИ нефтехимических процессов и Ангарского нефтехимического комбината. Технология основана на каталитическом риформинге бензиновых фракций прямой перегонки нефти. Новый процесс позволяет получать высокооктановые бензины, ароматические углеводороды, водород, сжиженный газ.

Внедрение установки позволит ежегодно дополнительно получать 200 тысяч тонн высокооктанового бензина, 100 тысяч тонн ароматических углеводородов, 30 тысяч тонн водорода, 50 тысяч тонн сжиженного газа.

Авторам разработки присуждена премия Ленинского комсомола в области науки и техники.

Группа специалистов ГрозНИИ, ВНИИ нефтехимических процессов и Ангарского нефтехимического комбината награждена медалями ВДНХ СССР.

Ученый совет ГрозНИИ присвоил звание лауреата премии Ленинского комсомола в области науки и техники инженеру-технологу Ларисе Ивановне Ивановой

ДОЛЗОЛ ДЕХЬАРА

ПРОВОКАЦЕШ ДІАХО ЕШ Я

КАИР, 22 апрель. (ТАСС). Израильски военнаш дІаго лаххьеш ба Тарбий мехкашца долзуш долча тІом сецача мотивешкаярз эхожкам. ШолларгІа ди да Иордан ягача хин атагІа сачен боаца. ТІом сецача личе тІа тІом хьолбиб тель - авивски эскарца, келхьа яха а нарзалъсун эскаро пулрегІатан боккхий инкоменташ етташ тІом бер передавеки полномочита Вилсон министрашца овгІорзаяьс (Иордан ягача хин атагІара къалбиселлагьыл). Израильски тІема пиллй командование вакхаю ягачох, цу тІема дузьял тІом бир. 50 минута бІалъбелар тІом.

Цо Аьмманен бечз хьоме тІа МЕН ягача агентства корреспондента, эскара вакала белгалдовяьх вІалли яз тІом бечз хаза нарзалъсун пиггІомо дувацн кнъеболлиь хилар.

ТІОМ БОЛАБИР

ДАМАСК, 22 апрель. (ТАСС). Сурезнк канала тІа провокацеш лелаешиеть Израим ягачох дин атагІа Сирийски Гаобий Республнкана зулъял тІом болабир израильски военнаш. Сирийски эскара командование ягачох, мотивгІара хинах 15 сагьатн 35 минута ягача израильски военнаш. Тель-Рожан ягача мотгІара рабоче тІом сена лиен йоха а яь, сирийски эскара полнцаота тІом бир. Цу вІалли бен болар тІом бІалъбелар цхьан сальяти ца сальяти.

ХЭМФРЕ ЗАЯВЛЕНИ

НЬЮ-ЙОРК, 22 апрель. (ТАСС). Вакача нахьа дикка дерзза дакъа хьо хилар, городскнкара горнгтехь, раснак зулъяеш деза «Ньюсдэй» — шнтта а США хІара йолча чурча кумнеса банкхалонаш, нашна муьрьер дир Вашингтонгахьа Штатгнй хьалха хнлларг а ешг - президента Г. Хэмфре. «Преседа вІашагІакстара ягача телевизионна программах кхаьаь дир цо.

Американски общества чу а лоцнш-нах рала па хилара керттера бальян Вьетнаме беш бола тІом ца, вьлар Хэмфре.

РЕВАНШИСТСКИ ОРГАНИЗАЦИ

Малхбузен Берлнн, 22 апрель. (ТАСС). Уьказа ЛьялІ дерза реваншнстекн организаци — «Юкъерча Германера хьабІаннача немнцй союз». Цун председателла дерзза мерзеннцкнн боккха нана гІуларгІий хьалха хнна боннскн министр Йемер. Цу организацн учредительн собранне хьаьаьл дез Леммера яха а банкйор дерзза немецки халкъа цаІап нпкалан хилара йолу официальни Бонна керта боаца пнтязанеп.

Берлнча организацна жнъе йолу 11 землячествок объединенни, нарш хІама ГДР экспроприпровакни йолча предприятей хьалха хнннча дай организаци а йолаш. «Юкъерча Германера хьабІаннача немнцй союз» хьлар гуччаъьа хьалхалар боннскн Іалъалон Малхбузен Германе алнкнпстрацен. Цу нерзнча революцнонни организаца учредительн собранне хилар Малхбузен Берлнне дола деш пора бургомнстр Шюнн Малхбузен Германе шнн министерства статс-секретарнан.

ГЕНИАЛЬНИ БАЬЧЧА

ВАРШАВА. (ТАСС). «Ленин вай хьанара сег ма» — шнтта марте а эсснны зорьяьлнй «Трибуна людУ» ладнча газета В. И. Ленин янъ 99 шу дизара хотаяь статья.

В. И. Ленинан дегІайолаяьл хьалам бен бела ладрзІан болнлий класс сацнзатнтчнна общества хьалхарчнн хилара тера цун партнн хьанарш Ямя марксизмстскн тернне, яхь статья тІа. Ленин нашта лаьтта большевнстскн партн вонннсяьл дуьнен мнлнссеа цІн ёснннчна бахьлой нпсн-мунистическнн партнех эгІара къаьаь нардача тайпаза бека партн пр. Нштта партн хьанара а